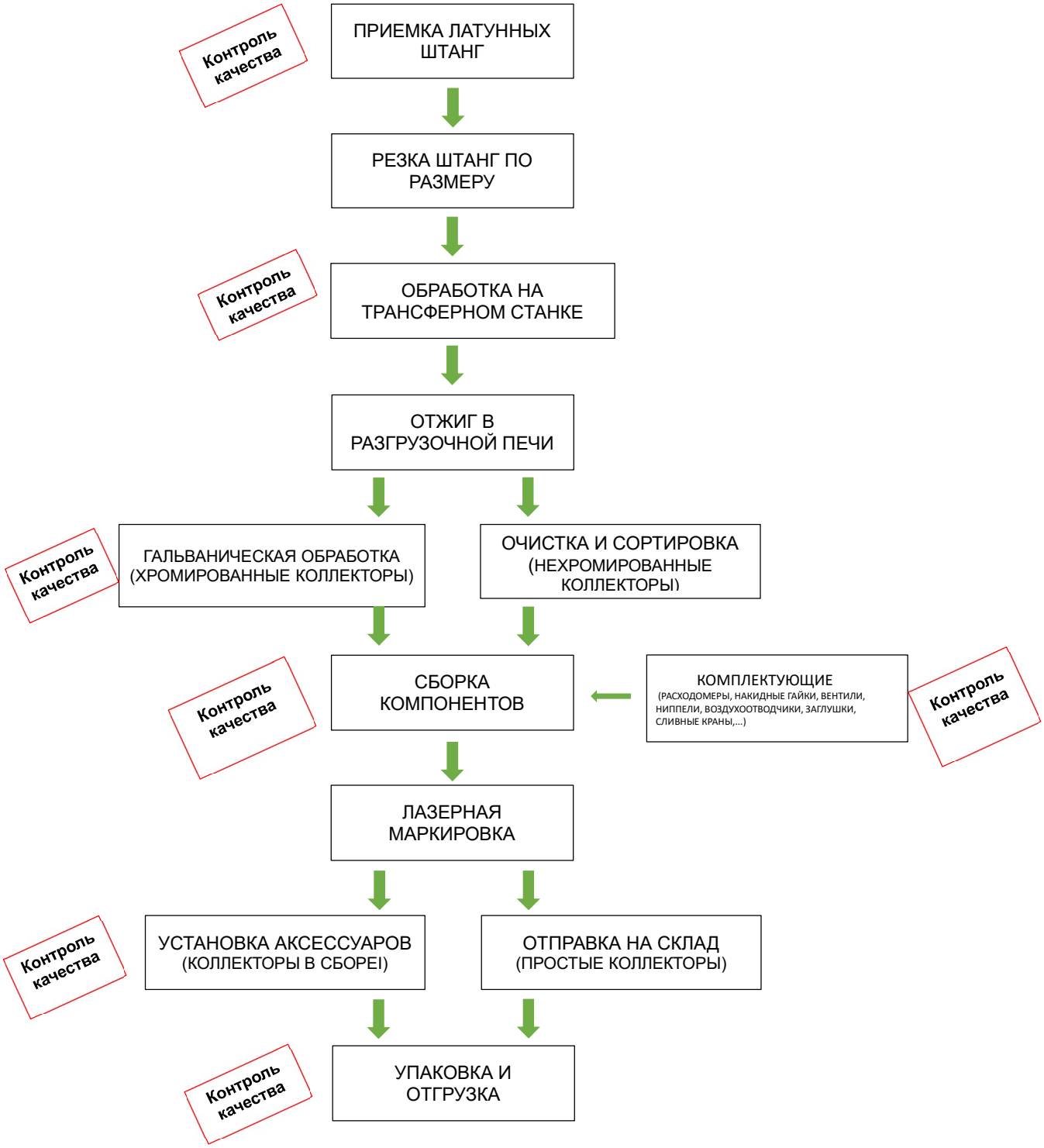ПРОИЗВОДСТВЕННЫЙ ПРОЦЕСС ЛАТУННЫХ КОЛЛЕКТОРОВ TE-SA